

Déclarer un sinistre scolaire à partir de ProEco :

Au préalable : Installez la dernière version de ProEco pour que la liaison avec notre plate-forme puisse fonctionner
 Au besoin, adressez-vous à votre administrateur ProEco.

1. Dans le menu principal du ProEco, choisir :

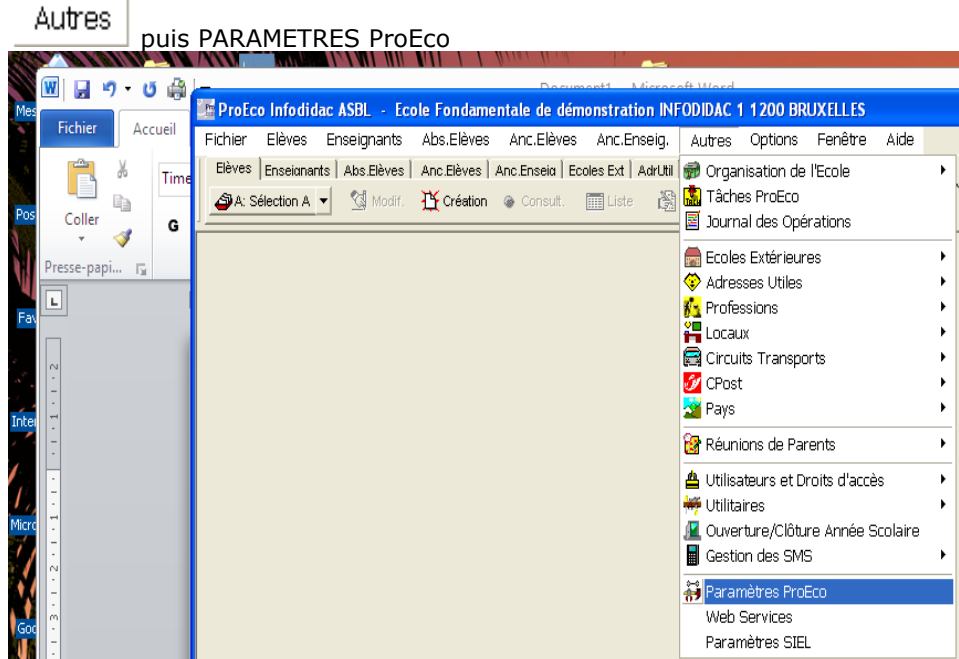

2. Dans le bas de la fenêtre "Paramètres ProEco" - choisir l'onglet

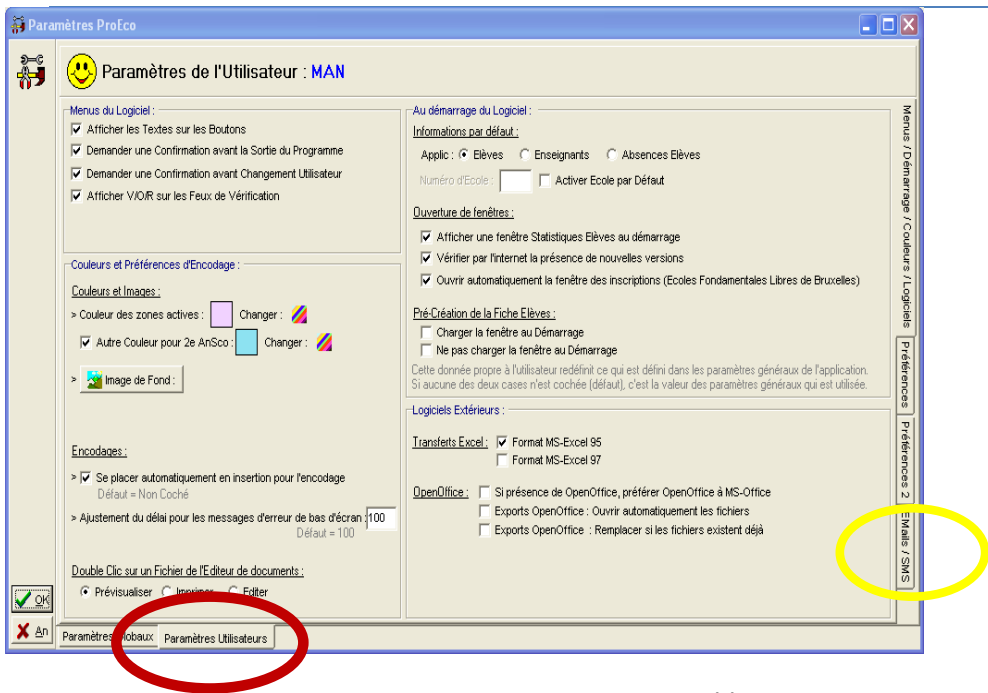

3. Cliquez ensuite sur le bouton :

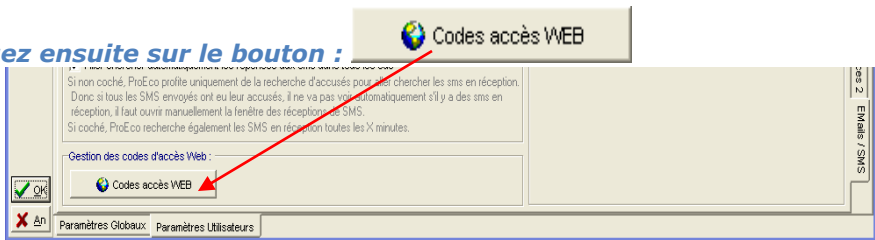

4. L'étape suivante consiste à définir trois éléments dans la ligne 3 "BDL"

⚠ cocher "Modifier" pour accéder à la zone désirée.

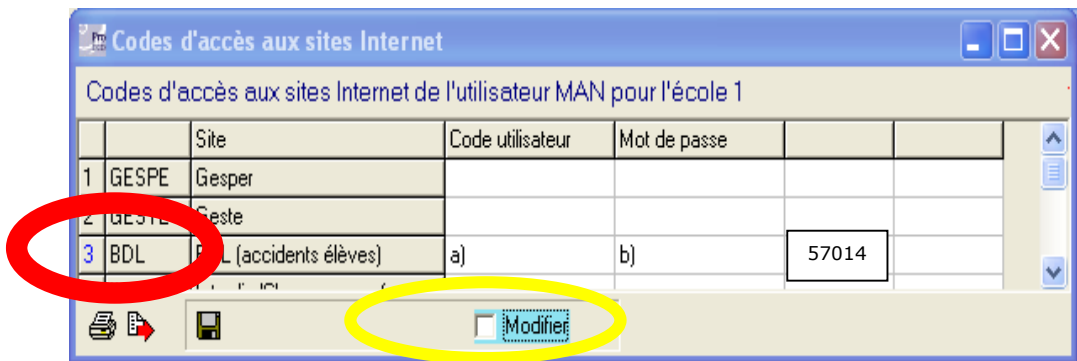

- a) Le code utilisateur → indiquer adresse mail utilisée lors de l'inscription à l'Espace Client;
- b) Le mot de passe → si on inscrit le mot de passe déterminé lors de l'inscription à l'Espace Client, la zone "mot de passe" dans l'écran de connexion sera automatiquement complété;



**J'ai perdu mes codes !!
Voir la solution page 6.**

- c) Dans la 3ème colonne (sans titre) → indiquez **57014**

⚠ Décocher la case "Modifier" puis enregistrez avec ;

- d) Fermer consécutivement les fenêtres actives avec et confirmer l'enregistrement :

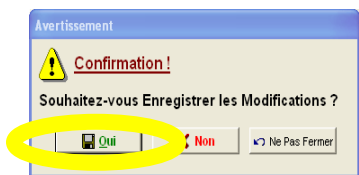

Déclaration d'un sinistre scolaire à partir de ProEco

Une fois le paramétrage du ProEco terminé, il suffit de sélectionner la fiche élève pour qui on doit faire une déclaration de sinistre.

1. A partir de la fiche élève, sélectionner l'onglet « Divers » et ensuite

cliquer sur



2. Choisir « Déclaration Accident »

Type de déclaration WEB pour

Déclaration Accident
Signalement Absences Injustifiées (Obligation Scolaire)

OK
Annuler

Vous arrivez alors sur l'interface Adesio – (à noter que les n° de contrats sont des exemples fictifs).

⇒ **Cliquer sur mes dossiers et NE PAS CHOISIR LE DOSSIER avec la mention « PROSPECT »**

MyBroker pour BUREAU DIOCESAIN DE LIEGE (C.M.E.C) - adesio.idh@adesio.be - 04/232.71.7

Mes dossiers (2)

Accueil

Mes documents

Mes données

Mes risques

Mes contrats

Aperçu de mes dossiers

10000/00 TEST A.S.B.L.
Rue du Vertbois 27 boîte 11, 4000 Liège

9913 DUBUFFET Eric (Prospect)
Rue du Test 8, 4000 Liège

3. Cliquez sur « Mes contrats »

MyBroker pour ADESIO Bureau Diocésain de Liège asbl - info@adesio.be - +3242327171

Accueil

Mes documents

Mes données

Mes risques

Mes contrats

Mes sinistres

Mes demandes

Mon courtier

AXA SCO - SCO102120201

Nouveau message Déclaration sinistre scolaire Sinistre(s)

Données générales

Type contrat: RC Associations et Institutions
Compagnie: AXA SCO
N° contrat: SCO102120201
Preneur: ECOLE LIBRE SUBVENTIONNEE
Date d'effet: 01/01/2016 00:00
Echéance principale: 01/01
Périodicité du paiement: Annuel
Etat: Effet ultérieur à partir du 01/01/2016

Risque Bâtiment - Place du Carcan 13, 4260 BRAIVES (Date début: 01/09/2009)

Garantie(s): RC Générale, Date début 01/09/2009

4. Choisissez le contrat scolaire sur lequel sera ouvert le sinistre

RC Associations et Institutions

Police 400141911999 Compagnie ALLIANZ BELGIUM SA (90442701)
Preneur TEST A.S.B.L.
En cours

5. Cliquez ensuite sur

Déclaration sinistre scolaire

Le formulaire de déclaration s'affiche :

MyBroker pour ADESIO Bureau Diocésain de Liège asbl - info@adesio.be - +3242327171

Formulaire de déclaration: AXA SCO - SCO102120201

Confirmer

Données générales

Référence sinistre
E-mail - Téléphone ec002383@adm.cfwb.be - 019/69.85.24
Nom ECOLE LIBRE SUBVENTIONNEE
Date accident *

Victime

Date de naissance *
Titre *
Nom *
Prénom *

6. Pour compléter automatiquement la déclaration avec les données élèves,

cliquez sur  situé dans la barre des menus de l'explorateur

Navigateur WEB

Fichier Affichage Naviguer

Adresse http://bp.brio.be/cs/Account/LogOn?returnUrl=

Espace Client pour ADESIO Bureau Diocésain de Liège asbl - info@adesio.be - +3242327171

<p>Mes données</p> <p>Données générales, adresse, co et permis de conduire.</p>	<p>Aperçu de mes contrats</p> <p>Documents</p> <p>Rechercher</p> <p>RC Associations et Institution:</p> <p>Police 400141911999 Compagn Preneur TEST A.S.B.L. En cours</p> <p>RC Associations et Institution:</p> <p>Police 5758113999 Compagnie. Preneur TEST A.S.B.L. En cours</p>	<p>Formulaire de déclaration: AXA (68515) - 5758113999</p> <p>Confirmer</p> <p>Données générales</p> <p>Référence sinistre E-mail - Téléphone e.dubuffet@adesio.be - 245874555 Nom TEST A.S.B.L. Date accident * <input type="text"/></p> <p>Victime</p> <p>Date de naissance * <input type="text"/> Titre * <input type="text"/> Nom * <input type="text"/></p>
--	--	--

7. Compléter les champs marqués d'une étoile et cliquer sur **Confirmer** pour envoyer la déclaration

Le message suivant apparaît, constituant la référence de votre sinistre :

Votre sinistre a été sauvegardé avec succès.

Sinistre: 19/03/2013 - 2013-02594 - TEST TEST

Documents Nouveau message

Remarques :

⇒ **L'onglet** **Parent responsable** e-mail dans la partie directement aux parents. permet d'envoyer un e-mail

⇒ Vous pouvez consulter tous vos sinistres en cliquant sur **l'onglet**



⇒ Vous pouvez « imprimer ou envoyer un message via fonctionnalité « Nouveau message » après avoir sélectionné le sinistre concerné.

Documents à transmettre aux parents :

2 documents liés au sinistre 15/09/2017 - 2017-100080 - Test

 Actualiser  Filtrer ▾

Informations parents (3 documents)

Document PDF - Sinistre - 2017-100080 - TEST - 2154 MUTUELLE SAINT- - SCOTEST
15/09/2017 - 111 kB

Déclaration sinistre

Document PDF - Sinistre - 2017-100080 - TEST - 2154 MUTUELLE SAINT- - SCOTEST

J'ai perdu mon login et/ou mon mot de passe ? Retrouver les codes en 4 étapes

- RDV dans VOTRE **PRO ECO** – dans le menu supérieur à l'écran, choisissez ➤ **AUTRES – PARAMÈTRES PROECO**



➤ **PARAMÈTRES UTILISATEURS** puis **E-MAIL/SMS**

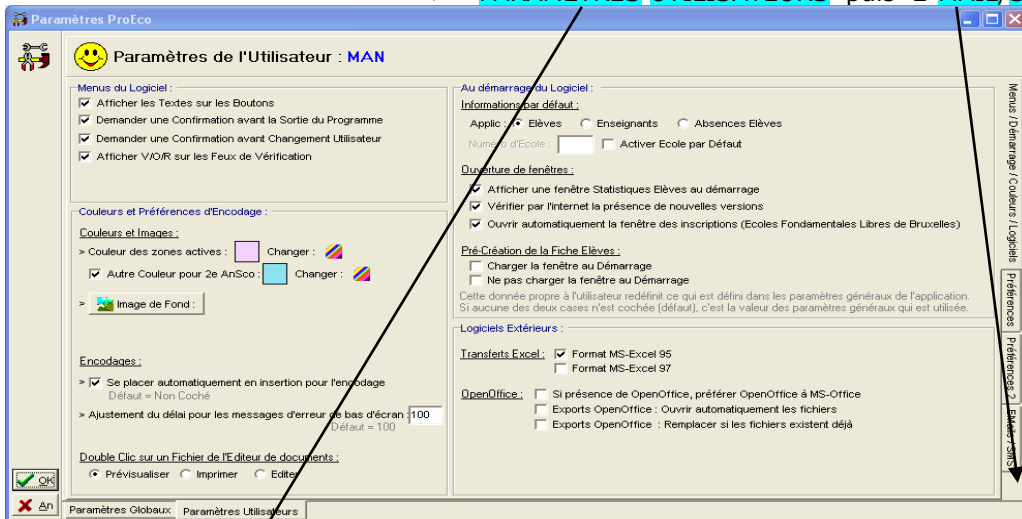

➤ **CODES D'ACCÈS WEB**

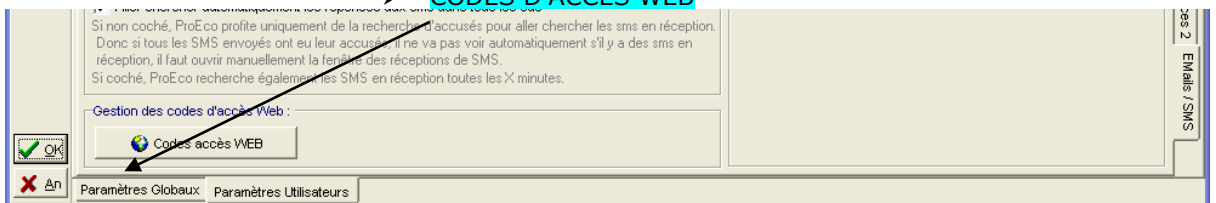

- **VOS CODES SONT ENCODES ICI (pointer simplement avec la souris pour afficher les codes, ne pas cliquer)**

