

Déclarer un sinistre scolaire à partir de ProEco :

Paramétrage du ProEco :

Conseil préalable : Installez la dernière version de ProEco.
 - le cas échéant, adressez-vous à votre administrateur Proeco

1. Dans le menu principal du ProEco, choisir :

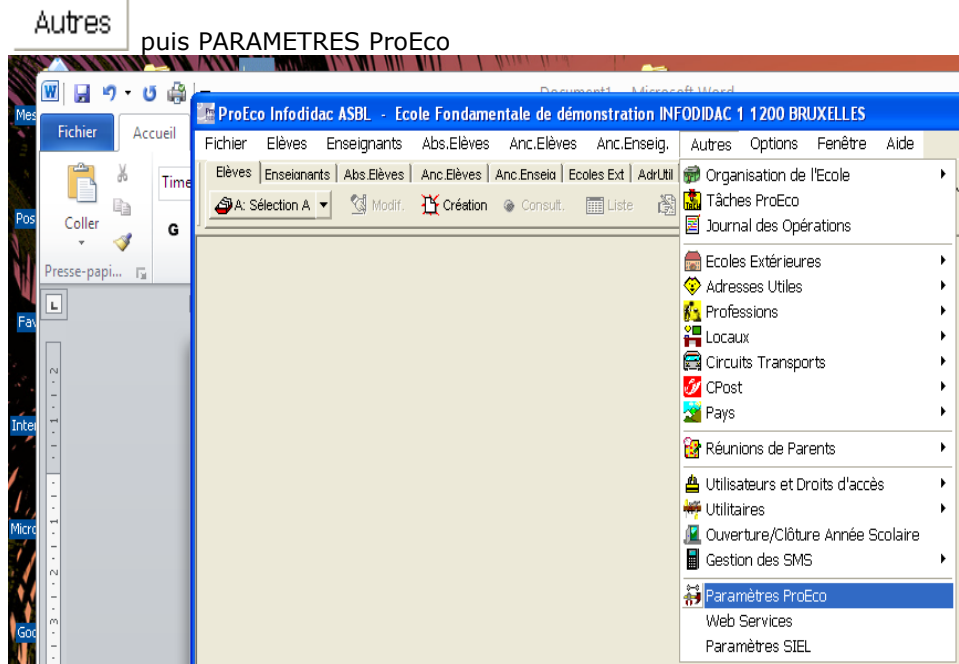

2. Dans le bas de la fenêtre "Paramètres ProEco" - choisir l'onglet

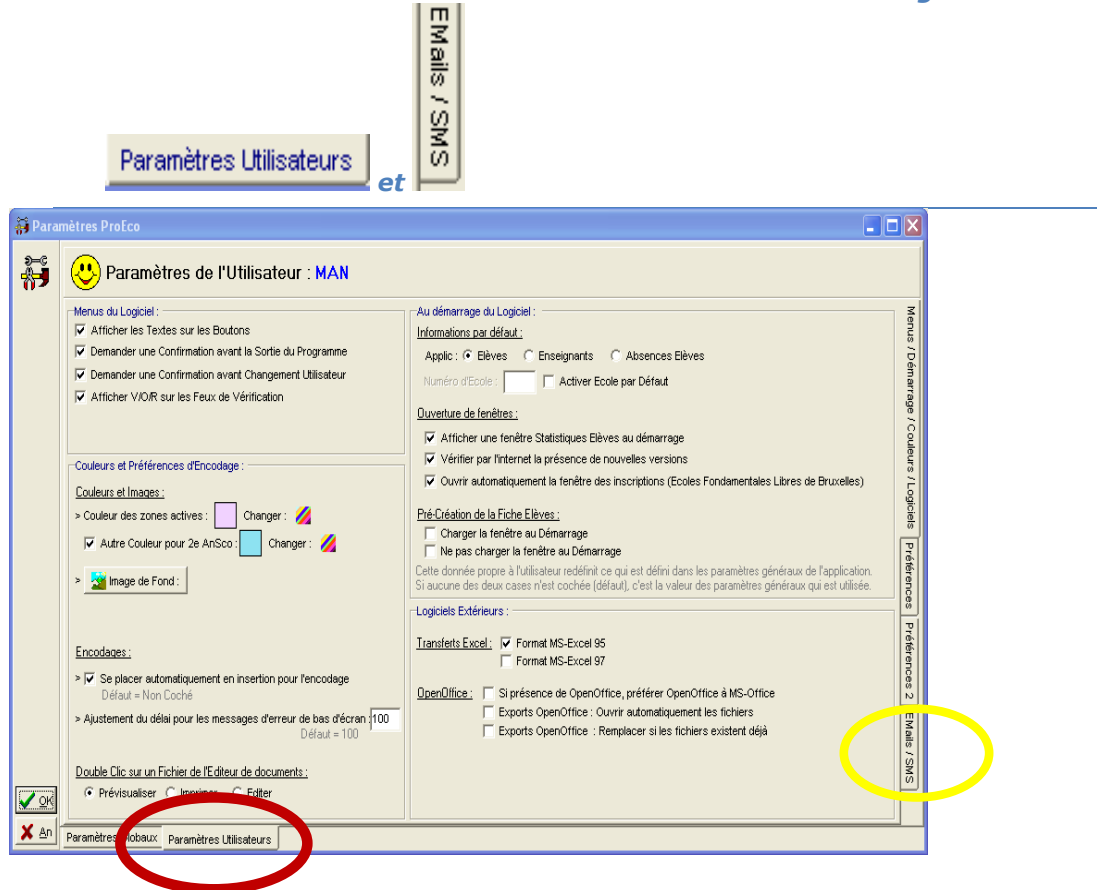

3. Cliquez ensuite sur le bouton :

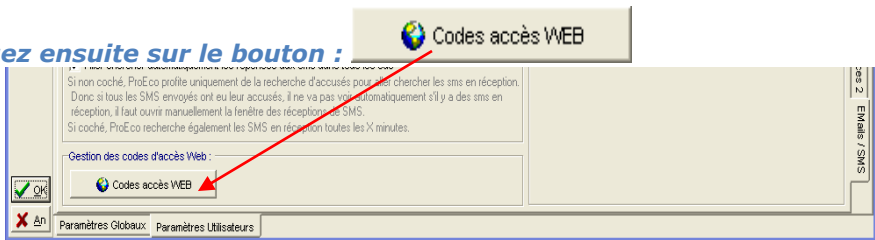

4. L'étape suivante consiste à définir trois éléments dans la ligne 3 "BDL"

⚠ cocher "Modifier" pour accéder à la zone désirée.

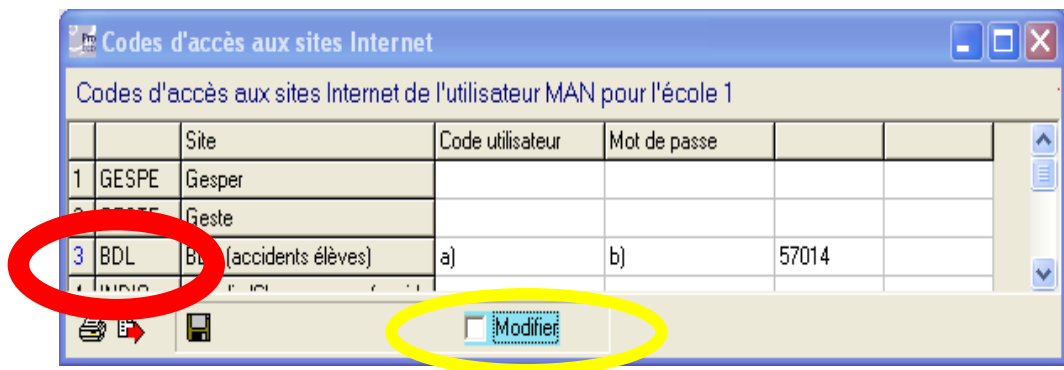

- a) Le code utilisateur → indiquer adresse mail utilisée lors de l'inscription à l'Espace Client;
- b) Le mot de passe → si on inscrit le mot de passe déterminé lors de l'inscription au nouvel Espace Client, la zone "mot de passe" dans l'écran de connexion sera automatiquement complété;
- c) Dans la 3ème colonne (sans titre) → indiquez **57014** (à partir de la version 4.12G de ProEco, il n'est plus utile d'indiquer le code 57014).

⚠ Décocher la case "Modifier" puis enregistrez avec  ;

d) Fermer consécutivement les fenêtres actives avec  et confirmer l'enregistrement :

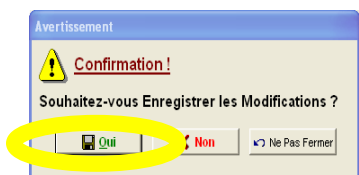

Déclaration d'un sinistre scolaire à partir de ProEco

Une fois le paramétrage du ProEco terminé, il suffit de sélectionner la fiche élève pour qui on doit faire une déclaration de sinistre.

1. A partir de la fiche élève, sélectionner l'onglet « Divers » et ensuite

cliquer sur



2. Choisir « Déclaration Accident »

Type de déclaration WEB pour

Déclaration Accident
Signalement Absences Injustifiées (Obligation Scolaire)

OK
 Annuler

Vous arrivez alors sur l'interface Adesio.

3. Cliquez sur « Mes contrats »

MyBroker pour **ADESIO Bureau Diocésain de Liège asbl** - info@adesio.be - +3242327171

AXA SCO - SCO102120201

[Nouveau message](#) [Déclaration sinistre scolaire](#) [Sinistre\(s\)](#)

Données générales

Type contrat: RC Associations et Institutions
Compagnie: AXA SCO
N° contrat: SCO102120201
Preneur: ECOLE LIBRE SUBVENTIONNEE
Date d'effet: 01/01/2016 00:00
Échéance principale: 01/01
Périodicité du paiement: Annuel
Etat: Effet ultérieur à partir du 01/01/2016

Risque Bâtiment - Place du Carcan 13, 4260 BRAIVES (Date début: 01/09/2009)

Garantie(s): RC Générale, Date début 01/09/2009

4. Choisissez le contrat scolaire sur lequel sera ouvert le sinistre

RC Associations et Institutions

Police **400141911999** Compagnie **ALLIANZ BELGIUM SA (90442701)**
Preneur TEST A.S.B.L.
En cours

5. Cliquez ensuite sur

Déclaration sinistre scolaire

Le formulaire de déclaration s'affiche :

MyBroker pour ADESIO Bureau Diocésain de Liège asbl - info@adesio.be - +3242327171

Formulaire de déclaration: AXA SCO - SCO102120201

Confirmer

Données générales

Référence sinistre
E-mail - Téléphone ec002383@adm.cfwb.be - 019/69.85.24
Nom ECOLE LIBRE SUBVENTIONNEE
Date accident *

Victime

Date de naissance *
Titre *
Nom *
Prénom *

6. Pour compléter automatiquement la déclaration avec les données élèves,

 **cliquez sur** **situé dans la barre des menus de l'explorateur**

Navigateur WEB

Fichier Affichage Navigation Aide

Adresse http://bp.brio.be/cs/Account/LogOn?returnUrl=

Espace Client pour ADESIO Bureau Diocésain de Liège asbl - info@adesio.be - +3242327171

Mes données
Données générales, adresse, co et permis de conduire.

Mes risques
Données générales, contrats liés

Mes contrats
Données générales, couvertures

Mes sinistres
Données générales, expertise, c intervenants.

Aperçu de mes contrats

Documents

Rechercher

RC Associations et Institution:
Police 400141911999 Compagn
Preneur TEST A.S.B.L.
En cours

RC Associations et Institution:
Police 5758113999 Compagnie.
Preneur TEST A.S.B.L.
En cours

Formulaire de déclaration: AXA (68515) - 5758113999

Confirmer

Données générales

Référence sinistre
E-mail - Téléphone e.dubuffet@adesio.be - 245874555
Nom TEST A.S.B.L.
Date accident *

Victime

Date de naissance *
Titre *
Nom *

7. Compléter les champs marqués d'une étoile et cliquer sur **Confirmer** pour envoyer la déclaration

Le message suivant apparaît, constituant la référence de votre sinistre :

Votre sinistre a été sauvegardé avec succès.

Sinistre: 19/03/2013 - 2013-02594 - TEST TEST

Documents Nouveau message